PROCESO GENERAL DEL PROGRAMA VIENTOS MUSICALES (Q0021)

SECRETARIA DE FINANZAS, INVERSIÓN Y ADMINISTRACIÓN (SFIA)	INSTITUTO ESTATAL DE CULTURA (IEC)		CENTRO DE LAS ARTES DE GUANAJUATO (PERTENECIENTE AL IEC) Y CASAS O INSTANCIAS MUNICIPALES DE CULTURA	NIÑAS, NIÑOS, ADOLESCENTES Y JÓVENES	DIRECTORES - INSTRUCTORES	POBLACIÓN EN GENERAL DE LOS MUNICIPIOS DEL ESTADO
	COORDINACIÓN ADMINISTRATIVA / PLANEACIÓN / JURÍDICO	DIRECCIÓN DE FORMACIÓN E INVESTIGACIÓN - COORDINACIÓN ACADEMICA Y DE INVESTIGACIÓN DIRECCIÓN DEL PROGRAMA VIENTOS MUSICALES				

1. PLANEACIÓN (PLANEACIÓN ESTRATÉGICA, PROGRAMACIÓN Y PRESUPUESTACIÓN)

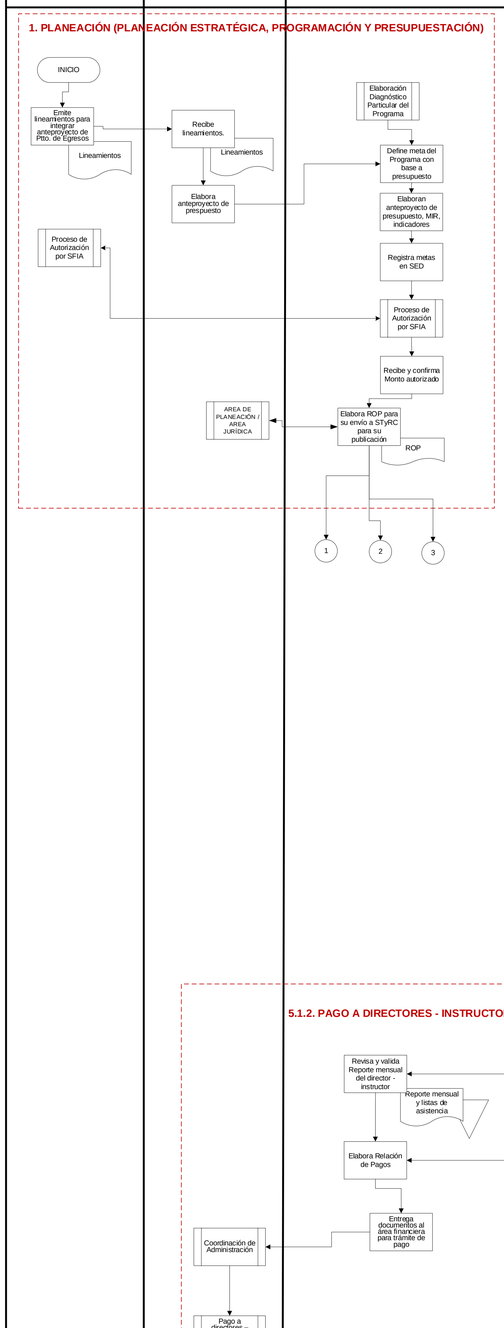

2. CONVOCATORIA

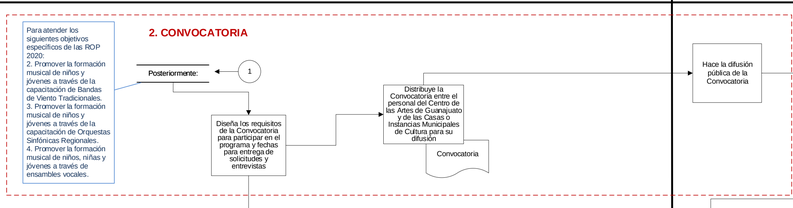

3. REGISTRO Y REVISIÓN DE LAS SOLICITUDES

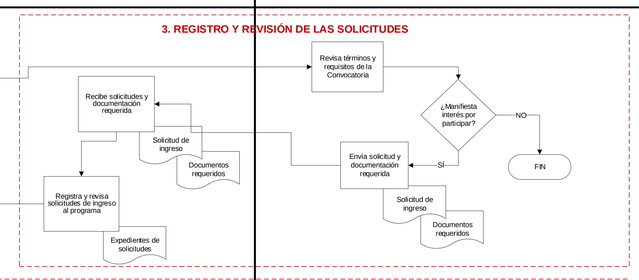

4. SELECCIÓN DE PARTICIPANTES

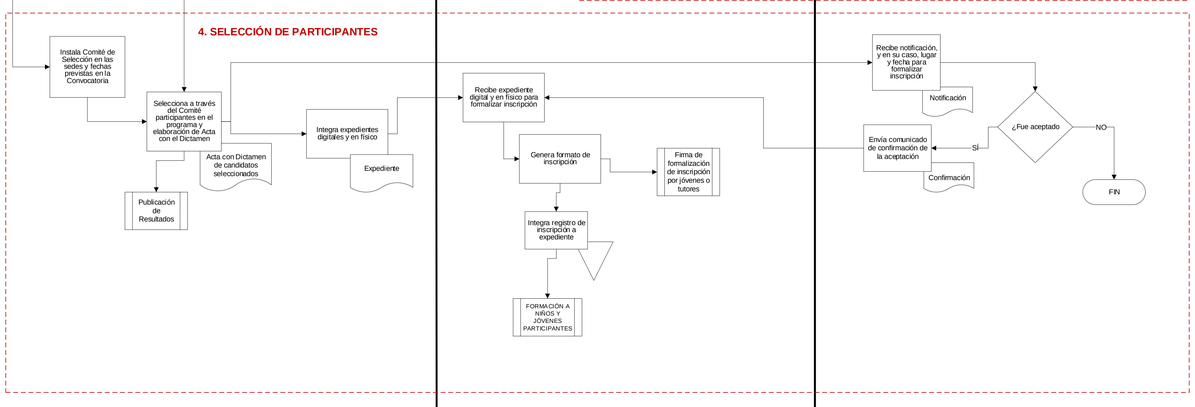

5.1.1. CONTRATACIÓN DE DIRECTORES- INSTRUCTORES

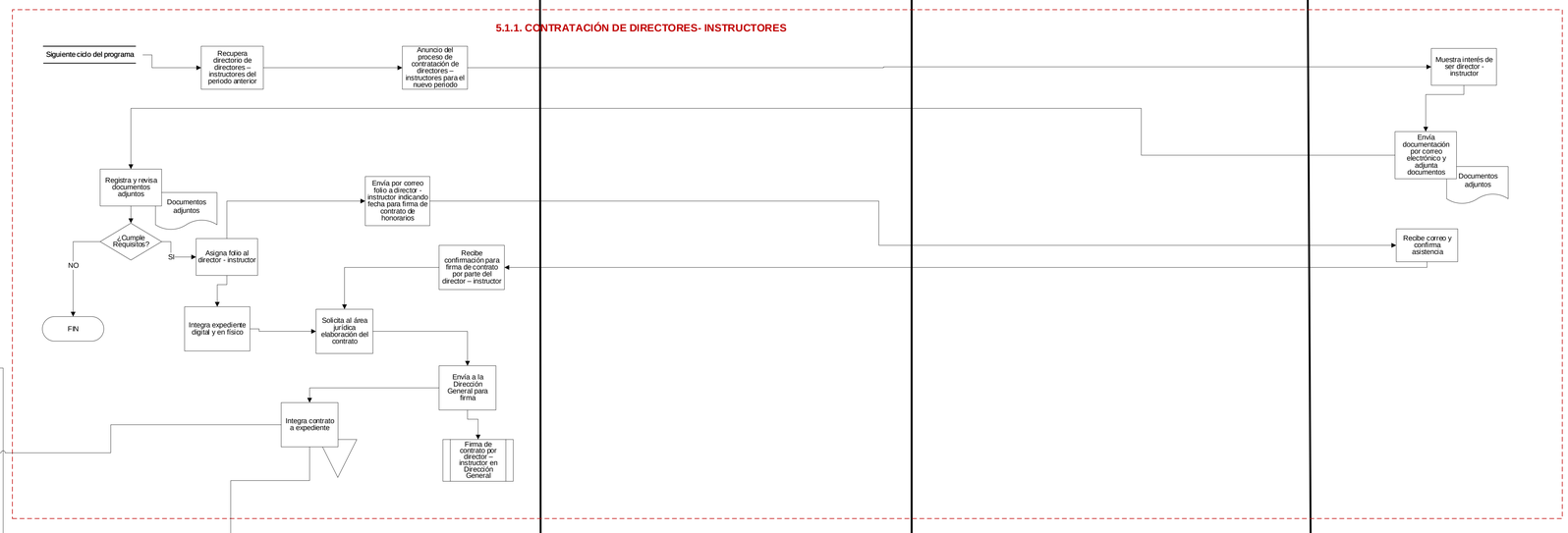

5.1.2. PAGO A DIRECTORES - INSTRUCTORES

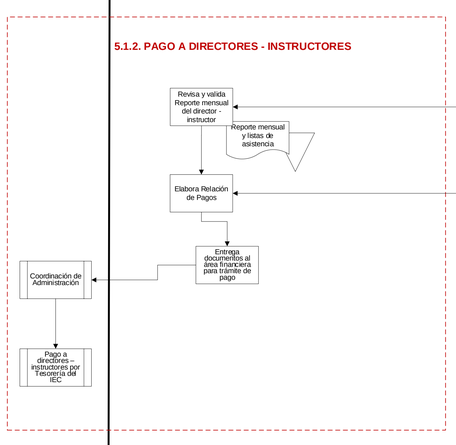

6.1. APOYOS ENTREGADOS A ALUMNOS

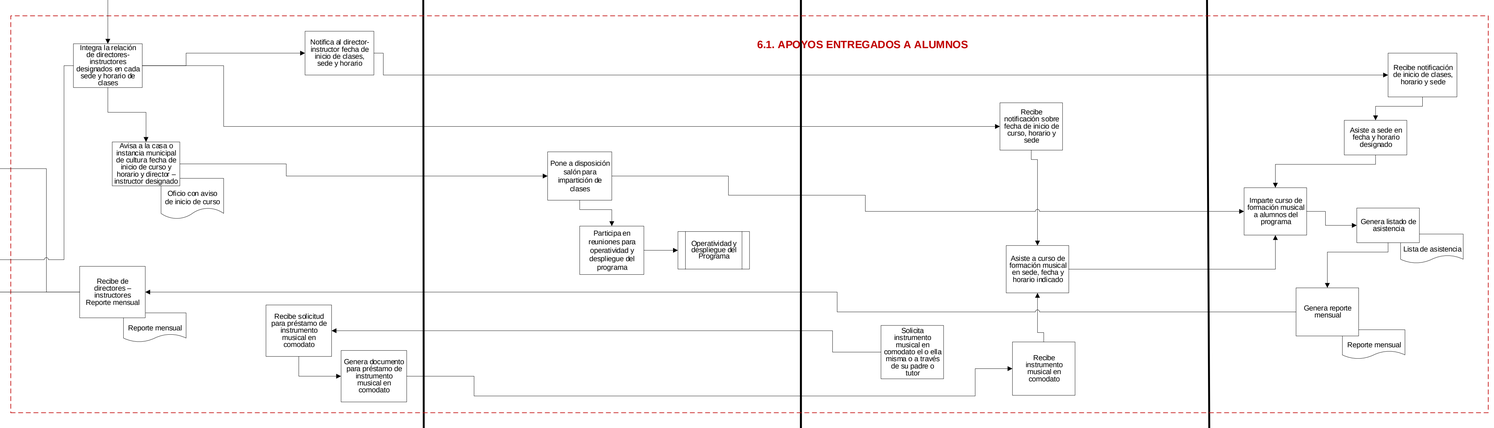

7. SEGUIMIENTO A BENEFICIARIOS Y MONITOREO DE APOYOS

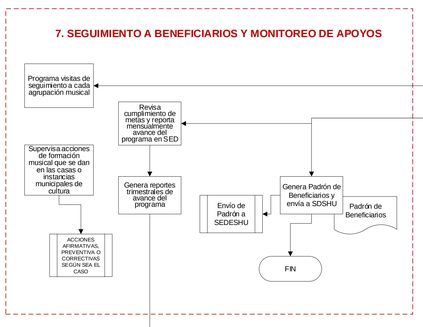

9. EVALUACIÓN Y MONITOREO

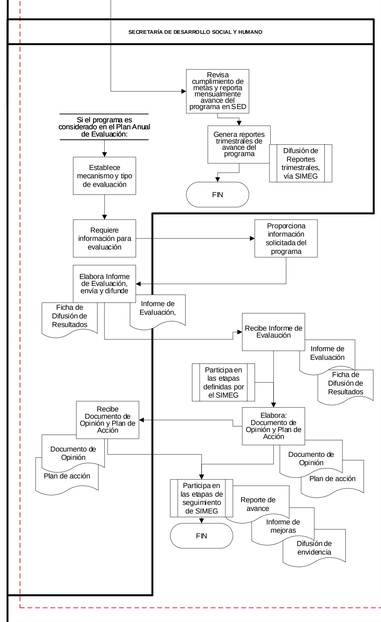

8.1 CONTRALORIA SOCIAL

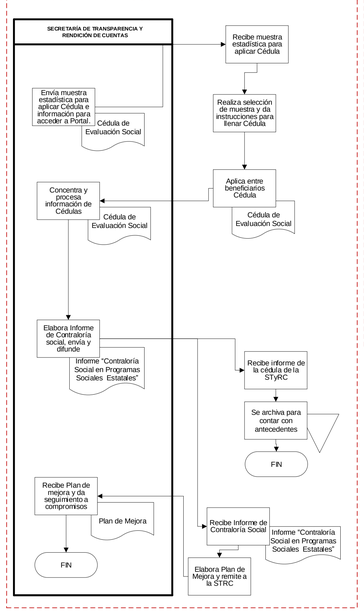

8.2 SATISFACCIÓN DE USUARIOS

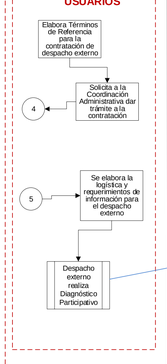

En 2020 no se contrató la elaboración del Diagnóstico por las medidas de salud implementadas a casusa del SARS-COV2

5.2 LOGÍSTICA PARA LA REALIZACIÓN DE CONCIERTOS Y MOVILIDAD EN LOS MUNICIPIOS DEL ESTADO

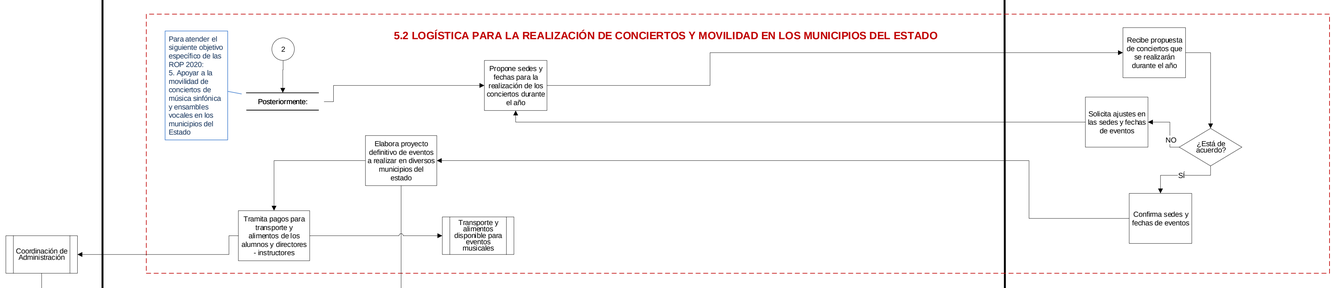

6.3 REALIZACIÓN DE CONCIERTOS EN LOS MUNICIPIOS DEL ESTADO

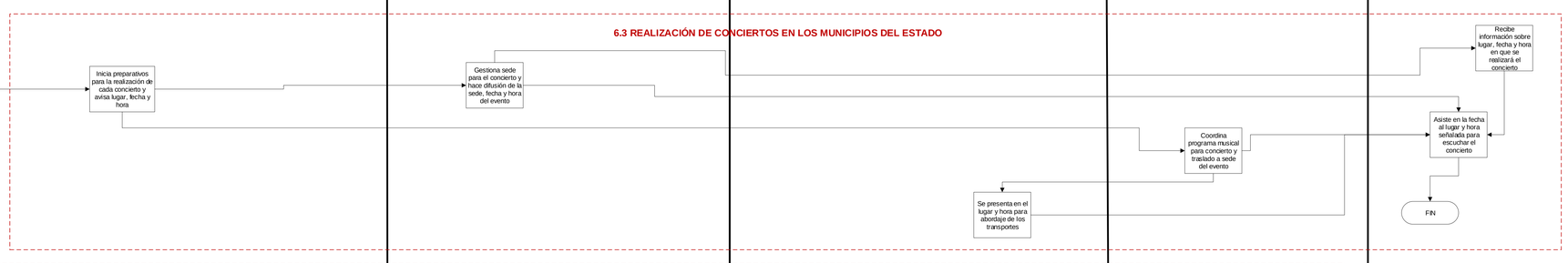
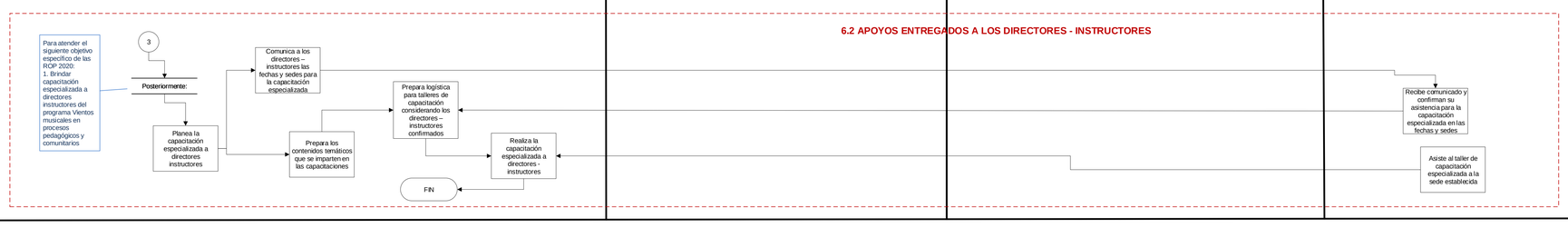
6.2 APOYOS ENTREGADOS A LOS DIRECTORES - INSTRUCTORES